

Informace o pozemku

Parcelní číslo:	960/3
Obec:	Dobšice [546941]
Katastrální území:	Dobšice u Znojma [628123]
Číslo LV:	10001
Výměra [m ²]:	18
Typ parcely:	Parcela katastru nemovitostí
Mapový list:	ZNOJMO,6-7/23
Určení výměry:	Ze souřadnic v S-JTSK
Druh pozemku:	zastavěná plocha a nádvoří

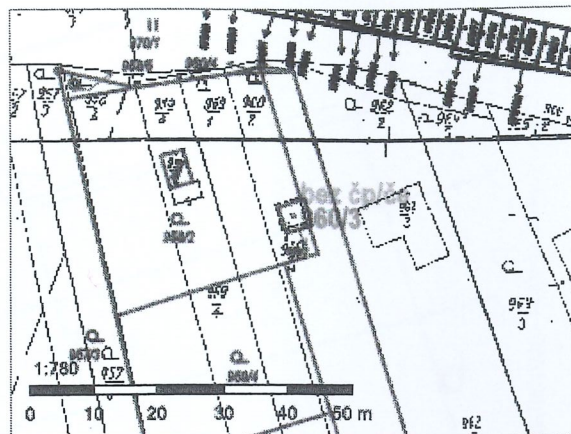

Součástí je stavba

Budova bez čísla popisného nebo evidenčního:	stavba pro rodinnou rekreaci
Stavba stojí na pozemku:	p. č. 960/3

Způsob ochrany nemovitosti

Nejsou evidovány žádné způsoby ochrany.

Seznam BPEJ

Parcela nemá evidované BPEJ.

Nemovitost je v územním obvodu, kde státní správu katastru nemovitostí ČR vykonává [Katastrální úřad pro Jihomoravský kraj, Katastrální pracoviště Znojmo](#)

Zobrazené údaje mají informativní charakter. Platnost dat k 22.08.2023 11:00.

1: 900

Mapy ČÚZK Ortofoto ZABA

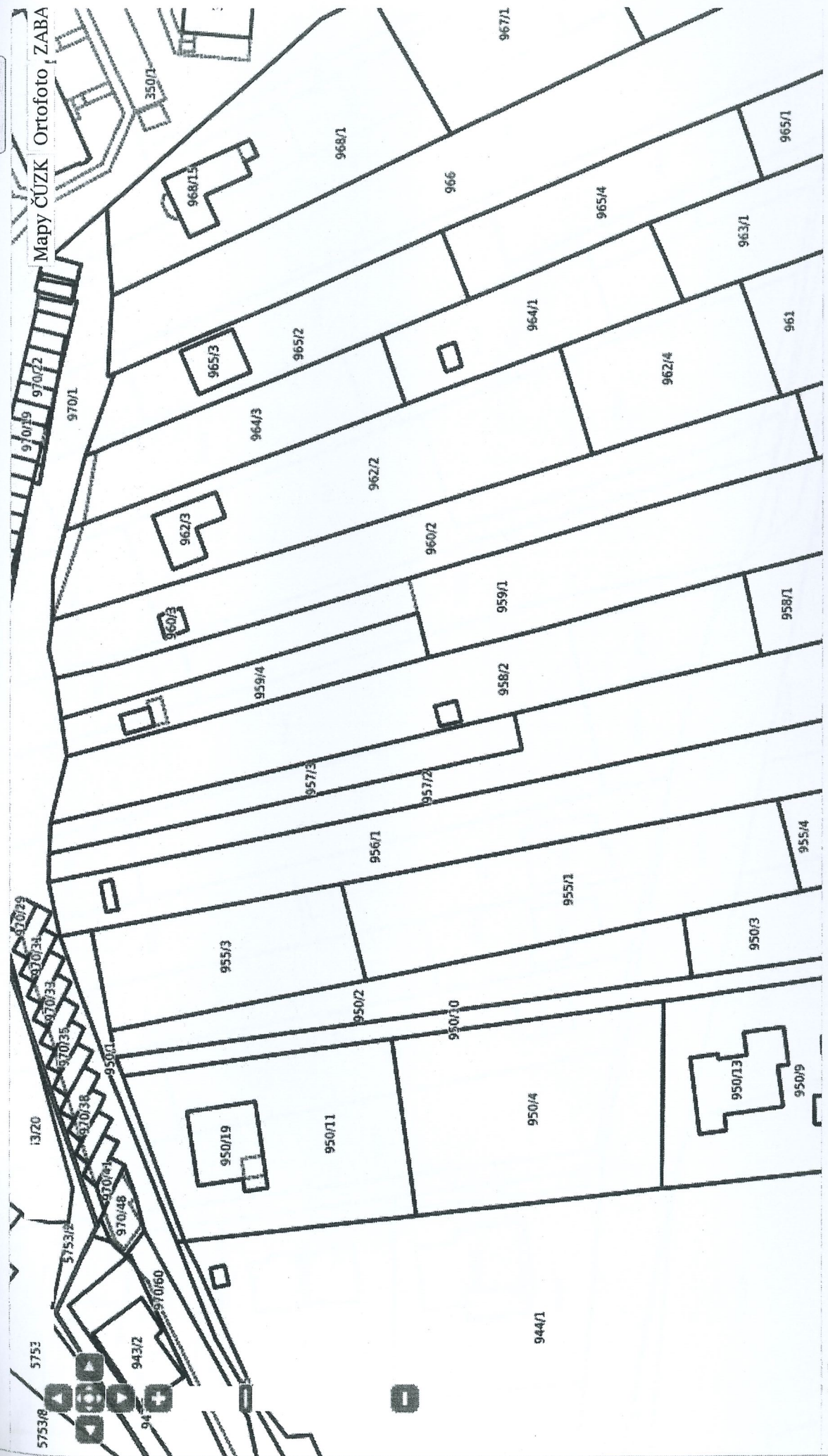

10 m © Copyright

-641061,-

1: 900

350

Mapy ČÚZK Ortofoto, ZABA



350

10 m

© Copyright

-640959, -

Mapa

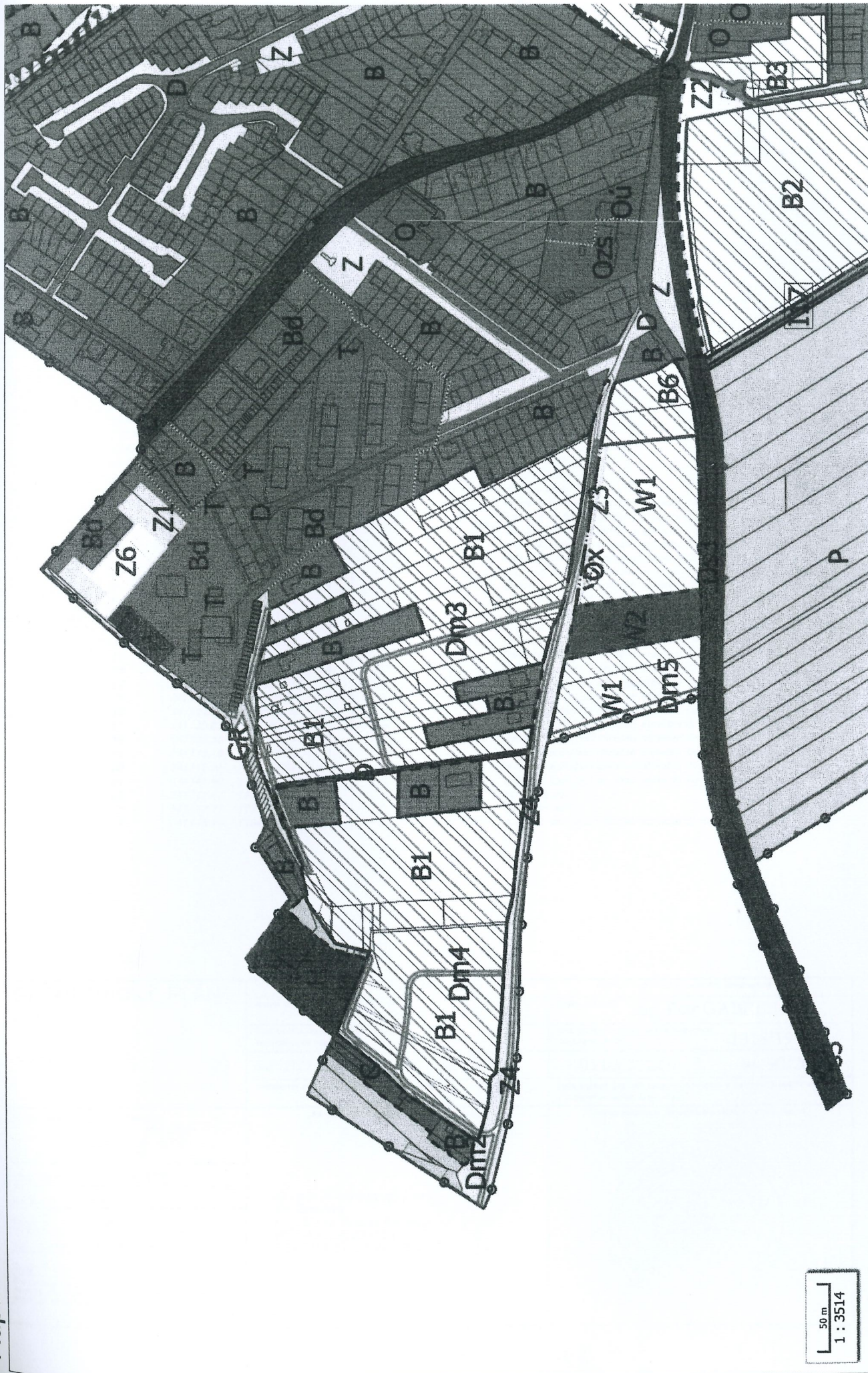

B - PLOCHA ENVIŠENÉ OBUTNIE

Seznam souřadnic (S-JTSK)

Č. bodu	Souřadnice pro zápis do KN			Souřadnice určené měřením		
	Y	X	kód kv.	Y	X	Poznámka
602-4	641149.28	1194493.49	3			plot
602-5	641138.11	1194491.71	3			plot
602-6	641124.21	1194489.69	3			plot
602-7	641113.87	1194489.12	3			plot
618-25	641100.79	1194698.11	3			plot
618-27	641065.72	1194717.46	3			plot
2287-9	641114.07	1194640.72	3			plot
2287-10	641120.04	1194614.06	3			plot
2287-13	641130.57	1194570.98	3			plot
2287-14	641131.20	1194570.03	3			plot
2287-25	641111.07	1194512.87	3			dřevěný kolík
2287-26	641114.97	1194514.03	3			dřevěný kolík
2287-27	641116.33	1194510.11	3			dřevěný kolík
2287-30	641112.24	1194508.81	3			dřevěný kolík
1	641057.04	1194719.82	3			dočasně kolík(bod ohrožen stavební činností)
2	641054.26	1194717.57	3			dočasně kolík(bod ohrožen stavební činností)
3	641063.76	1194686.71	3			dočasně kolík(bod ohrožen stavební činností)
4	641105.88	1194676.13	3			dočasně kolík(bod ohrožen stavební činností)
5	641070.38	1194665.21	3			dočasně kolík(bod ohrožen stavební činností)
6	641076.94	1194643.89	3			dočasně kolík(bod ohrožen stavební činností)
7	641110.92	1194654.35	3			dočasně kolík(bod ohrožen stavební činností)
8	641116.05	1194631.87	3			dočasně kolík(bod ohrožen stavební činností)
9	641083.70	1194621.91	3			dočasně kolík(bod ohrožen stavební činností)
10	641090.47	1194599.93	3			dočasně kolík(bod ohrožen stavební činností)
11	641121.18	1194609.38	3			dočasně kolík(bod ohrožen stavební činností)
12	641127.84	1194582.16	3			dočasně kolík(bod ohrožen stavební činností)
13	641097.24	1194577.94	3			dočasně kolík(bod ohrožen stavební činností)
14	641101.36	1194564.78	3			dočasně kolík(bod ohrožen stavební činností)
15	641104.10	1194570.81	3			dočasně kolík(bod ohrožen stavební činností)
16	641129.75	1194574.35	3			dočasně kolík(bod ohrožen stavební činností)
17	641135.87	1194550.26	3			dočasně kolík(bod ohrožen stavební činností)
18	641108.33	1194541.79	3			dočasně kolík(bod ohrožen stavební činností)
19	641110.16	1194517.24	3			dočasně kolík(bod ohrožen stavební činností)
20	641115.31	1194518.82	3			dočasně kolík(bod ohrožen stavební činností)
21	641141.40	1194526.85	3			dočasně kolík(bod ohrožen stavební činností)
22	641111.47	1194512.99	3			barva na zdi
23	641112.71	1194508.96	3			barva na zdi
24	641118.74	1194489.39	3			dočasně kolík(bod ohrožen stavební činností)

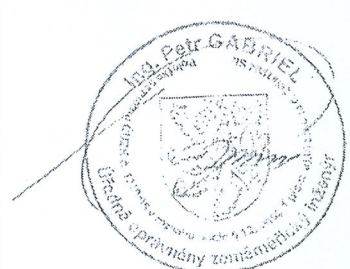
GEOMETRICKÝ PLÁN pro rozdělení pozemku	Geomertický plán ověřil úředně oprávněný zeměměřičský inženýr:	Stejnopis ověřil úředně oprávněný zeměměřičský inženýr:
	Jméno, příjmení: Ing. Petr GABRIEL	Jméno, příjmení: Ing. Petr GABRIEL
	Číslo položky seznamu úředně oprávněných zeměměřičských inženýrů: 1318/1995	Číslo položky seznamu úředně oprávněných zeměměřičských inženýrů: 1318/1995
	Dne: 21.02.2022 Číslo: 97/2022	Dne: 01.03.2022 Číslo: 90/2022
Náležitostmi a přesností odpovídá právním předpisům.	Tento stejnopis odpovídá geometrickému plánu v elektronické podobě uloženému v dokumentaci katastrálního úřadu.	
Vyhotovitel: Zdeněk Popelka GAK-geodetické práce Čižonice 103, 671 01 515/241745	Katastrální úřad souhlasí s očišlováním parcel.	Ověření stejnopisu geometrického plánu v listinné podobě.
Číslo plánu: 2344-554/2022	KÚ pro Jihomoravský kraj KP Znojmo Ing. Dana Kratochvílová PGP-451/2022-713 2022.03.01 13:24:33 CET	
Okres: Znojmo		
Obec: Dobšice		
Kat. území: Dobšice u Znojma		
Mapový list: Znojmo 6-7/23		
<p>Dasováním vlastníkům pozemků byla poskytnuta možnost seznámit se v terénu s průběhem navrhovaných nových hranic, které byly označeny předepsaným způsobem:</p>		

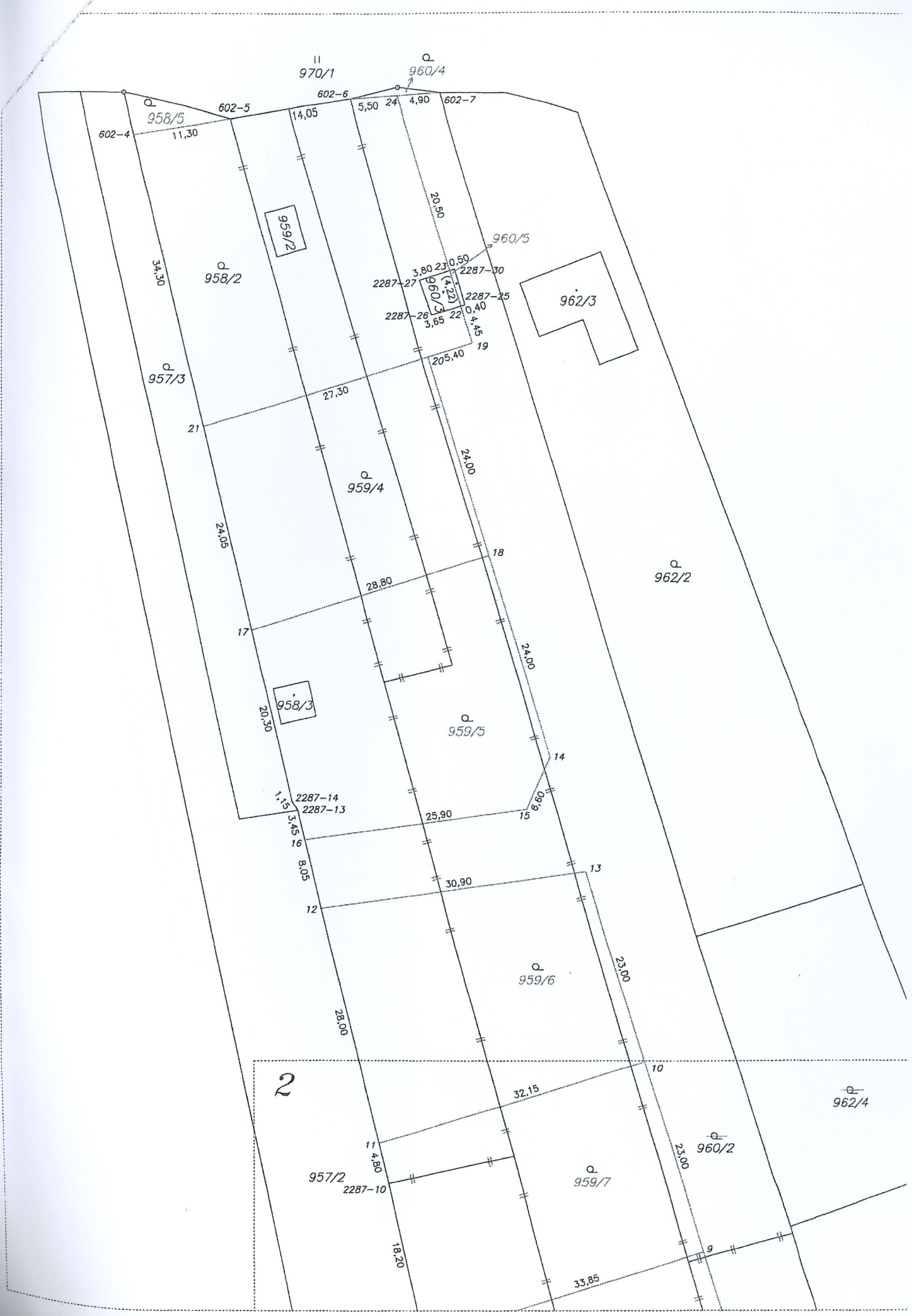

II
970/1

Q
960/4

Q
958/5
602-4 11,30

602-5

602-6 14,05

5,50 24

4,90

602-7

Q
958/2

959/2

960/5

2287-27 3,80 23

960/3 (4,22)

2287-30 20,50

2287-26 3,65 22

2287-25 0,40

2287-19 4,45

962/3

Q
957/3

Q
959/4

Q
962/2

958/3

Q
959/5

2287-14 1,13

2287-13 3,45

25,90

16

8,05

30,90

12

Q
959/6

28,00

2

32,15

Q
962/4

957/2

2287-10 4,80

Q
959/7

Q
960/2

18,20

33,85

23,00

9

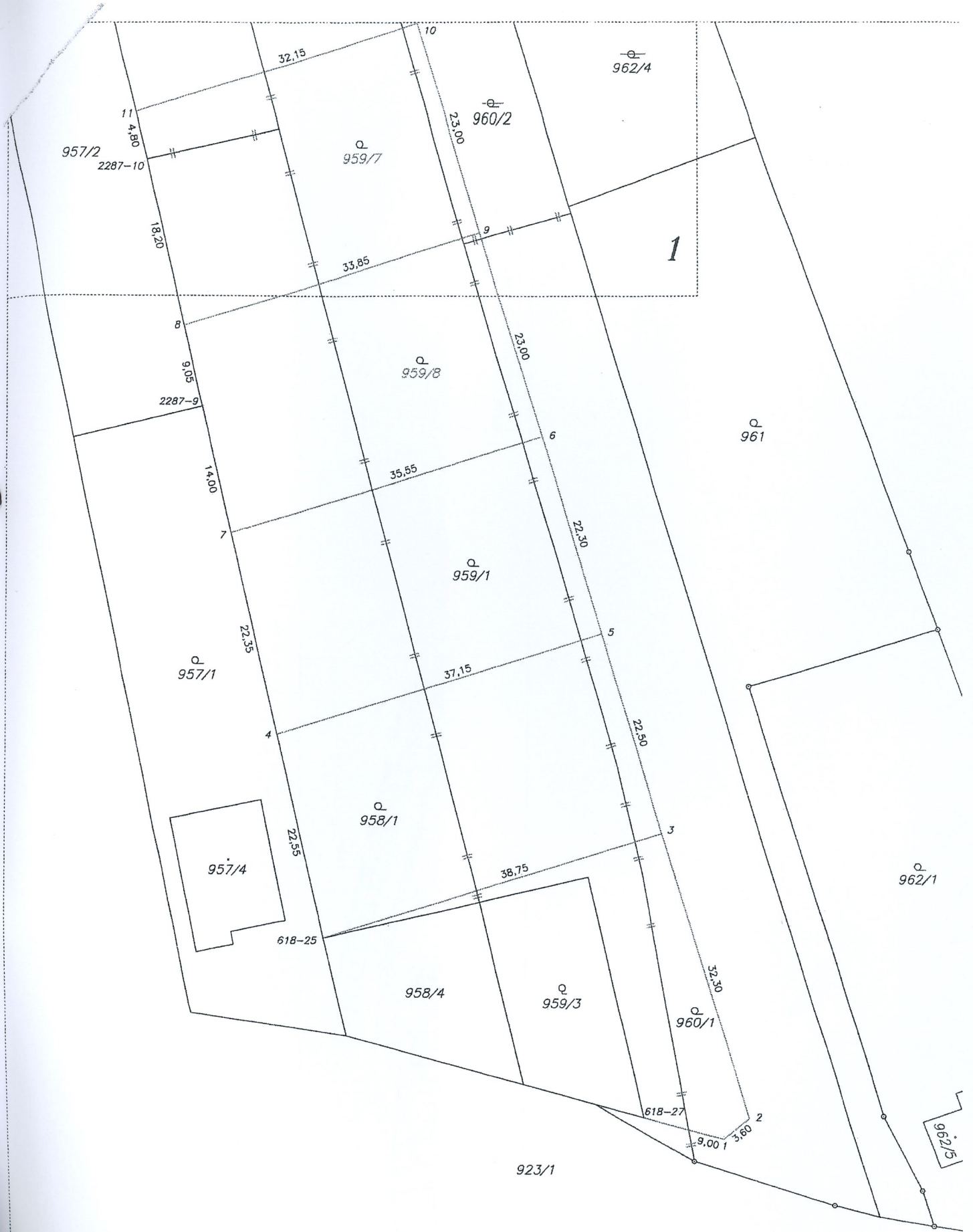

957/2
2287-10

32.15

10

962/4

960/2

959/7

23.00

11
4.80

18.20

33.85

1

959/8

23.00

2287-9

9.05

961

14.00

35.55

6

959/1

22.30

7

22.35

957/1

37.15

5

957/4

958/1

22.50

4

22.55

958/4

959/3

960/1

38.75

618-27

32.30

962/1

618-25

958/4

959/3

9.00

3.60

923/1

962/5

